



ISTITUTO D'ISTRUZIONE SUPERIORE
LICEO E. MEDI - BARCELLONA P.G.



OFFERTA FORMATIVA

A.S. 2023/2024

UNA SCUOLA APERTA ALLE SFIDE DEL FUTURO

(tratto da *SpeeD* Speciale XIII - Gazzetta del Sud 29 settembre 2022)

L'Istituto d'Istruzione Superiore Medi di Barcellona Pozzo di Gotto è caratterizzato da una lunga tradizione formativa di qualità. Esso offre un'ampia scelta di indirizzi di studio:

- Liceo Classico.
- Liceo Scientifico Ministeriale.
- Liceo Scientifico - opzione Scienze Applicate -.
- Liceo Linguistico

ubicati a Barcellona P.G.

- Liceo delle Scienze Umane.
- Liceo delle Scienze Umane - opzione Economico sociale.
- Liceo Musicale
- Istituto Professionale per la sanità e l'assistenza sociale

ubicati a Castoreale

L'ampia articolazione degli indirizzi di studio è strutturata con l'obiettivo di garantire una formazione completa e di fornire, a tutti gli studenti, le basi culturali e le competenze metodologiche indispensabili per la frequenza di qualsiasi percorso universitario.

La scuola è all'avanguardia nell'utilizzo delle nuove tecnologie che mette al servizio degli alunni, ogni plesso è, infatti, dotato di L.I.M. in tutte le classi e di laboratori multimediali e scientifici, il tutto nell'ottica di promuovere ambienti di apprendimento idonei a favorire l'acquisizione di competenze valoriali, culturali e tecnico-pratiche mirate al successo formativo e all'inserimento attivo nella società.



Plesso Luigi Valli, via degli studi, 74 - Barcellona P.G.

Parte integrante del progetto formativo offerto agli studenti è la realizzazione di attività complementari, funzionali a potenziarne il metodo di studio e a rafforzarne la motivazione, valorizzandone le attitudini; realizzando, in tal modo, una formazione culturale e umana globale, anche attraverso azioni inclusive atte a prevenire l'abbandono e la dispersione scolastica.

L'Istituto procede con sistematicità alla rilevazione dei bisogni dell'utenza, attuando strategie organizzative e didattiche plurime, mirate al totale coinvolgimento dei soggetti direttamente o indirettamente coinvolti nel proprio progetto educativo (personale scolastico, studenti, genitori, territorio).

Obiettivo prioritario dell'istituzione scolastica è porre lo studente al centro del percorso formativo, offrendogli gli strumenti per la realizzazione del proprio progetto di vita.

Variegate le attività previste nel Piano dell'offerta formativa dell'Istituto, che mirano a promuovere il consolidamento di una cittadinanza attiva ed europea, anche attraverso il potenziamento dell'insegnamento delle lingue straniere e dell'uso del digitale.

In tale ottica si effettuano:

- Mobilità internazionali degli studenti, per brevi e lunghi periodi, sia individuali che di gruppo. Per consentire la partecipazione degli alunni a questi progetti di portata internazionale, l'Istituto mantiene rapporti di collaborazione con istituzioni scolastiche di altri paesi e con associazioni internazionali che gestiscono tali scambi, soprattutto con "Intercultura Onlus". La scuola, inoltre, accoglie studenti stranieri, che vengono ospitati dalle famiglie degli alunni e inseriti nelle classi per alcuni periodi dell'an-

no.

- Progetti Erasmus+ che si inseriscono nel processo di internazionalizzazione della scuola, processo che il mondo contemporaneo richiede sempre di più, nel cui contesto vengono realizzate mobilità sia individuali che di gruppo, sia funzionali a potenziare l'approfondimento principalmente della lingua inglese, ma anche delle altre lingue studiate all'interno dell'Istituto nell'indirizzo linguistico (francese, spagnolo e tedesco). Tali progetti prevedono anche mobilitazioni destinate ai docenti e al personale ATA per approfondire tecniche e metodologie innovative.

- Certificazioni Linguistiche con corsi di preparazione con enti esterni DELF, DELE e Goethe rispettivamente per il francese, lo spagnolo e il tedesco.

Relativamente alla lingua inglese, la scuola è Authorized Preparation Centre per gli esami di certificazione dell'Ente Cambridge., sia per gli studenti interni alla scuola, sia per docenti interni ed esterni, che per studenti universitari.

- Orientamento in ingresso e in uscita finalizzato a guidare i giovani studenti nella scelta del percorso che contribuirà alla costruzione del loro futuro.

- Progetti PON di innovazione e miglioramento del sistema dell'istruzione, funzionali al rafforzamento delle competenze di base, delle competenze digitali e delle competenze di cittadinanza globale ed europea.

- Percorsi per le competenze trasversali e per l'orientamento (P.C.T.O.), che contribuiscono all'acquisizione e allo sviluppo di competenze personali, sociali, di cittadinanza e imprenditoriali, necessarie affinché gli studenti imparino a progettare il proprio futuro.

- Concorsi per la valorizzazione delle eccellenze quali Olimpiadi, competizioni nazionali ed internazionali, Certamina;
- Eventi culturali come la Notte Nazionale del Liceo Classico, la Giornata europea delle lingue; gli Erasmus days; la Giornata della memoria; la Giornata della legalità.

- Partecipazione a stages, spettacoli teatrali, (anche in lingua straniera), visite a musei, uscite didattiche, viaggi d'istruzione.

L'Istituto, inoltre, è sempre in prima linea nell'aderire a tutte quelle iniziative locali, regionali e nazionali, che possano contribuire a potenziare i percorsi formativi degli allievi, collaborando in maniera fattiva con Enti e agenzie, del territorio e non, di grande rilievo e spessore culturale.

LE RISORSE E GLI SPAZI DEI NOSTRI PLESSI

Tutti i plessi dell'I.I.S. *Liceo E. Medi* sono dotati di ambienti e strumentazioni tecnologiche utili ai fini di una crescita culturale e formativa serena e di qualità, nell'ambito della quale i bisogni degli studenti - di apprendimento, di recupero, di potenziamento e di consolidamento - sono al centro dell'attività quotidiana di tutti i docenti dell'istituto barcellonese.

- L.I.M. in tutte le classi
- Aula Magna
- Auditorium
- Palestra al coperto
- Campetti e spazi aperti per l'attività motoria
- Laboratorio di informatica
- Laboratorio di scienze
- Laboratorio di fisica
- Laboratorio di disegno tecnico
- Biblioteca scolastica

I NOSTRI PLESSI

Liceo Classico e Scientifico



Plesso *Luigi Valli*
Via degli studi, 74 - Barcellona P.G.

Liceo Scientifico
e Scientifico - opz. scienze applicate



Plesso *Palacultura*
Via S. Andrea, 233 - Barcellona P.G.

Liceo Linguistico



Plesso *S. Antonino*
C/da Picari - Barcellona P.G.

Liceo delle Scienze umane e Musicale
I.P.S.S.A.S.



Plesso *24 Maggio 1915*
Via G. Siracusa, 1 - Castoreale

I NOSTRI SPAZI

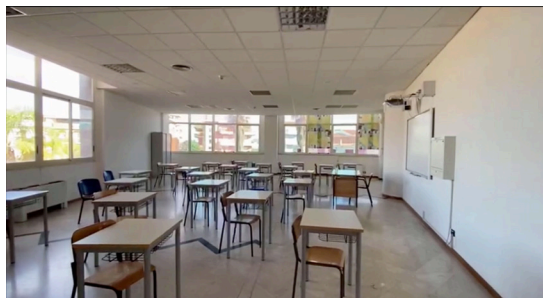

AULE LUMINOSE E AMPIE

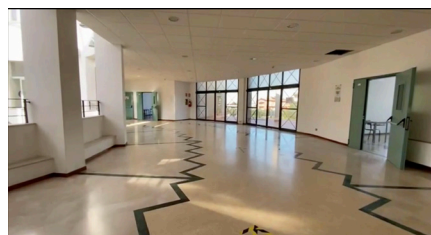

AMPI SPAZI DI COLLEGAMENTO

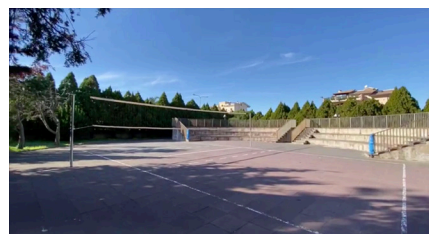

SPORT ALL'APERTO



LABORATORI DI FISICA



PALESTRA

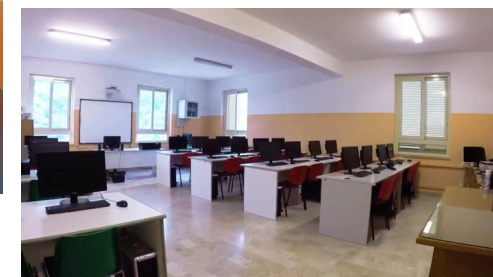

LABORATORI DI INFORMATICA

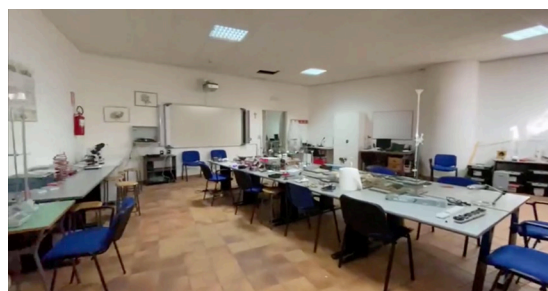

LABORATORI DI SCIENZE



TEATRO

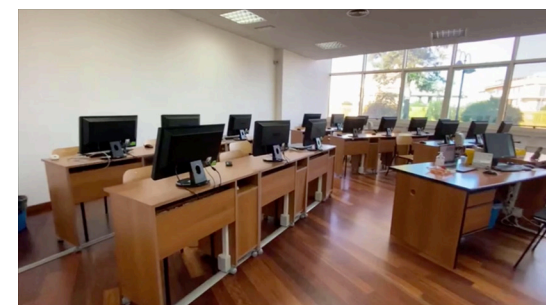

POTENZIAMENTO DELL'OFFERTA FORMATIVA

Gli studenti, durante il loro percorso scolastico, sono coinvolti in attività formative progettate per arricchire l'iter scolastico di ciascuno di loro e promuovere delle competenze culturali e metodologiche necessarie ai fini di un apprendimento permanente.

- Certificazioni linguistiche :

- *Cambridge* (l'Istituto Medi è un *Cambridge Authorized Preparation Centre*)



Authorised Exam Centre

- *Delf*

- *Dele*

- *Goethe*

- Mobilità internazionale

- *Stage* all'estero (U.K., Irlanda, Spagna, Francia)

- *Erasmus +*

- Certificazioni informatiche



- *Sport a scuola*

- *Orientamento in entrata (peer tutoring) e in uscita*

- Progetti P.O.N.



Unione Europea

FONDI
STRUTTURALI
EUROPEI

pon
2014-2020



MIUR

PER LA SCUOLA - COMPETENZE E AMBIENTI PER L'APPRENDIMENTO (FSE-FESR)

UNA SCUOLA CHE GUARDA AL TERRITORIO

Gli studenti, oltre che in attività di ampliamento dell'offerta formativa, nell'ambito delle attività didattiche sono coinvolti in attività extracurricolari - obbligatorie e non - che concorrono alla loro formazione e all'arricchimento del loro bagaglio culturale.

- *P.C.T.O.* - Percorsi per le competenze trasversali e l'orientamento

- *Notte nazionale del liceo classico*

- *Giornata della memoria*

- *Giornata della legalità*

- *Erasmus days*



QUALE INDIRIZZO SCEGLIERE?



LICEO CLASSICO

UNA BREVE PREMESSA

Il Liceo Classico - piano ministeriale - offre una seria formazione di tipo umanistico, senza trascurare la preparazione scientifica. Lo studio della cultura classica ha, infatti, il pregio di favorire lo sviluppo di una mentalità aperta e critica e di potenziare le capacità logico-espressive.



QUADRO ORARIO					
Discipline/Classi	I	II	III	IV	V
Lingua e letteratura italiana	4	4	4	4	4
Lingua e cultura latina	5	5	4	4	4
Lingua e cultura greca	4	4	3	3	3
Lingua e cultura straniera	3	3	3	3	3
Storia e Geografia	3	3	-	-	-
Storia	-	-	3	3	3
Filosofia	-	-	3	3	3
Matematica*	3	3	2	2	2
Fisica	-	-	2	2	2
Scienze naturali **	2	2	2	2	2
Storia dell'arte	-	-	2	2	2
Scienze motorie e sportive	2	2	2	2	2
Religione cattolica/Materia alternativa	1	1	1	1	1
Totale ore settimanali	27	27	31	31	31

* con informatica al primo biennio

** Biologia, Chimica, Scienze della Terra

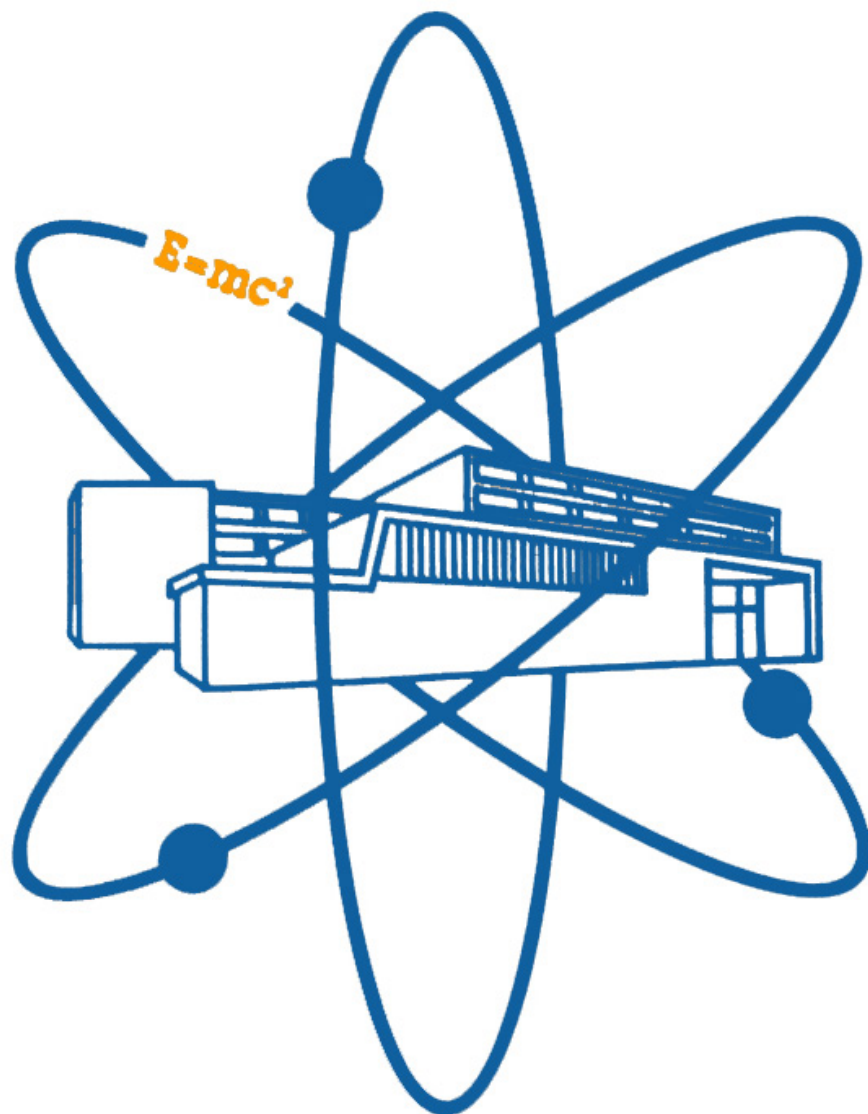

LICEO SCIENTIFICO

UNA BREVE PREMESSA

Il Liceo Scientifico è indirizzato allo studio del nesso tra cultura scientifica e tradizione umanistica. Favorisce l'acquisizione delle conoscenze e dei metodi propri della matematica, della fisica e delle scienze naturali. Guida lo studente ad approfondire e a sviluppare le conoscenze e le abilità e a maturare le competenze necessarie per seguire lo sviluppo della ricerca scientifica e tecnologica e per individuare le interazioni tra le diverse forme del sapere, assicurando la padronanza dei linguaggi, delle tecniche e delle metodologie relative, anche attraverso la pratica laboratoriale.



QUADRO ORARIO					
Discipline/Classi	I	II	III	IV	V
Lingua e letteratura italiana	4	4	4	4	4
Lingua e cultura latina	3	3	3	3	3
Lingua e cultura straniera	3	3	3	3	3
Storia e Geografia	3	3	-	-	-
Storia	-	-	2	2	2
Filosofia	-	-	3	3	3
Matematica*	5	5	4	4	4
Fisica	2	2	3	3	3
Scienze naturali **	2	2	3	3	3
Disegno e storia dell'arte	2	2	2	2	2
Scienze motorie e sportive	2	2	2	2	2
Religione cattolica/Materia alternativa	1	1	1	1	1
Totale ore settimanali	27	27	30	30	30

* con informatica al primo biennio

** Biologia, Chimica, Scienze della Terra



LICEO SCIENTIFICO - opzione scienze applicate

UNA BREVE PREMESSA

Il Liceo Scientifico - opzione Scienze applicate - fornisce allo studente competenze particolarmente avanzate negli studi afferenti alla cultura scientifico-tecnologica, con particolare riferimento alle scienze matematiche, fisiche, chimiche, biologiche, all'informatica e alle loro applicazioni. La preparazione vasta e flessibile, che questo indirizzo è in grado di fornire, consente:

- di proseguire con adeguati strumenti culturali e metodologici gli studi nell'ambito di qualunque percorso universitario;
- di accedere all'area produttiva direttamente nel settore organizzativo, informatico, logistico e tecnologico.



QUADRO ORARIO					
Discipline/Classi	I	II	III	IV	V
Lingua e letteratura italiana	4	4	4	4	4
Lingua e cultura straniera	3	3	3	3	3
Storia e Geografia	3	3	-	-	-
Storia	-	-	2	2	2
Filosofia	-	-	2	2	2
Matematica	5	4	4	4	4
Informatica	2	2	2	2	2
Fisica	2	2	3	3	3
Scienze naturali **	3	4	5	5	5
Disegno e storia dell'arte	2	2	2	2	2
Scienze motorie e sportive	2	2	2	2	2
Religione cattolica/Materia alternativa	1	1	1	1	1
Totale ore settimanali	27	27	30	30	30

* Biologia, Chimica, Scienze della Terra



LICEO LINGUISTICO

UNA BREVE PREMESSA

La scelta del Liceo Linguistico nasce dalla curiosità di conoscere nuove culture, dalla disponibilità al confronto con civiltà e stili di vita diversi dai propri, dal desiderio di viaggiare, dalla ricerca di un diploma che apra molte strade nel mondo del lavoro. Aspetti significativi del corso sono lo studio di 3 lingue straniere - l'inglese e due lingue a scelta tra francese, spagnolo e tedesco -, la presenza di esperti di madrelingua, l'uso di laboratori e sussidi audiovisivi.



QUADRO ORARIO					
Discipline/Classi	I	II	III	IV	V
Lingua e letteratura italiana	4	4	4	4	4
Latino	2	2	-	-	-
Lingua e cultura Inglese*	4	4	3	3	3
Lingua e cultura straniera 2*	3	3	4	4	4
Lingua e cultura straniera 3*	3	3	4	4	4
Storia e Geografia	3	3	-	-	-
Storia	-	-	2	2	2
Filosofia	-	-	2	2	2
Matematica	3	3	2	2	2
Fisica	-	-	2	2	2
Scienze naturali **	2	2	2	2	2
Storia dell'arte	-	-	2	2	2
Scienze motorie e sportive	2	2	2	2	2
Conversazione - docente madrelingua*	1*	1*	1*	1*	1*
Religione cattolica/Materia alternativa	1	1	1	1	1
Totale ore settimanali	27	27	30	30	30

* Per le lingue straniere è compresa un'ora settimanale di conversazione col docente madrelingua. Le lingue straniere offerte sono: spagnolo, francese e tedesco.

** Biologia, Chimica, Scienze della Terra.



LICEO DELLE SCIENZE UMANE

UNA BREVE PREMESSA

Il Liceo delle Scienze Umane, oltre a fornire una cultura ampia sia nelle materie umanistiche che scientifiche, insegna a comprendere l'evoluzione dell'uomo, della sua mente e della sua identità, concentrando l'attenzione sui processi educativi e sulle relazioni sociali e socio-economiche. L'articolazione ministeriale si concentra sullo studio delle scienze umane e quindi sullo sviluppo cognitivo dell'uomo, sui processi educativi e sulle relazioni sociali.



QUADRO ORARIO					
Discipline/Classi	I	II	III	IV	V
Lingua e letteratura italiana	4	4	4	4	4
Lingua e cultura latina	3	3	2	2	2
Lingua straniera	3	3	3	3	3
Storia e Geografia	3	3	-	-	-
Storia	-	-	2	2	2
Filosofia	-	-	3	3	3
Scienze umane*	4	4	5	5	5
Diritto ed economia politica	2	2	-	-	-
Matematica**	3	3	2	2	2
Fisica	-	-	2	2	2
Scienze naturali ***	2	2	2	2	2
Storia dell'arte	-	-	2	2	2
Scienze motorie e sportive	2	2	2	2	2
Religione cattolica/Materia alternativa	1	1	1	1	1
Totale ore settimanali	27	27	30	30	30

* Antropologia, Pedagogia, Psicologia, Sociologia

** con informatica al primo biennio

*** Biologia, Chimica, Scienze della Terra

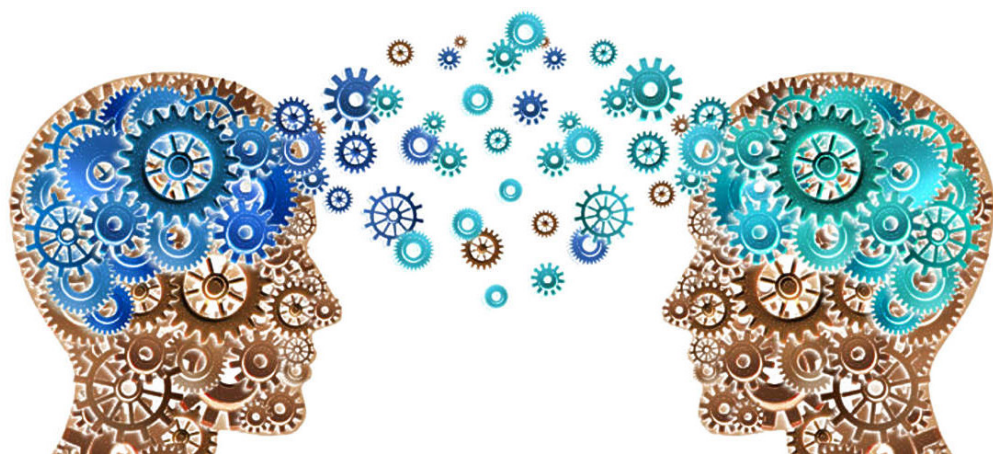

LICEO DELLE SCIENZE UMANE
opzione economico-sociale



UNA BREVE PREMESSA

L'opzione economico-sociale del Liceo delle Scienze Umane permette agli studenti, al termine del percorso, di accedere a qualsiasi facoltà universitaria e rappresenta un vantaggio per chi vuole iscriversi a corsi di studio come Giurisprudenza, Sociologia, Psicologia, Scienze della formazione, Mediatore culturale. Chi non è interessato a proseguire gli studi può trovare lavoro nell'ambito del sociale e può partecipare a tutti i concorsi pubblici che non richiedono un diploma di laurea.

QUADRO ORARIO					
Discipline/Classi	I	II	III	IV	V
Lingua e letteratura italiana	4	4	4	4	4
Lingua straniera 1	3	3	3	3	3
Lingua straniera 2	3	3	3	3	3
Storia e Geografia	3	3	-	-	-
Storia	-	-	2	2	2
Filosofia	-	-	2	2	2
Scienze umane*	3	3	3	3	3
Diritto ed economia politica	3	3	3	3	3
Matematica**	3	3	3	3	3
Fisica	-	-	2	2	2
Scienze naturali ***	2	2	-	-	-
Storia dell'arte	-	-	2	2	2
Scienze motorie e sportive	2	2	2	2	2
Religione cattolica/Materia alternativa	1	1	1	1	1
Totale ore settimanali	27	27	30	30	30

* Antropologia, Pedagogia, Psicologia, Sociologia

** con informatica al primo biennio

*** Biologia, Chimica, Scienze della Terra



LICEO MUSICALE

UNA BREVE PREMESSA

Il liceo musicale è indirizzato all'apprendimento tecnico-pratico della musica, allo studio del suo ruolo nella storia e nella cultura e guida lo studente a maturare e a sviluppare le conoscenze, le abilità e le competenze per padroneggiare, anche attraverso specifiche attività funzionali, i linguaggi musicali e coreutici sotto gli aspetti della composizione, interpretazione, esecuzione e rappresentazione. Lo studente acquisisce, inoltre, la necessaria prospettiva culturale, storica, estetica, teorica e tecnica.



QUADRO ORARIO

Discipline/Classi	I	II	III	IV	V
Lingua e letteratura italiana	4	4	4	4	4
Lingua e cultura straniera	3	3	3	3	3
Storia e Geografia	3	3	-	-	-
Storia	-	-	2	2	2
Filosofia	-	-	2	2	2
Matematica*	3	3	2	2	2
Fisica	-	-	2	2	2
Scienze naturali **	2	2	-	-	-
Storia dell'arte	2	2	2	2	2
Scienze motorie e sportive	2	2	2	2	2
Religione cattolica/Materia alternativa	1	1	1	1	1
SEZIONE MUSICALE					
Esecuzione e interpretazione***	3	3	2	2	2
Teoria, analisi e composizione***	3	3	3	3	3
Storia della musica	2	2	2	2	2
Laboratorio di musica d'insieme***	2	2	3	3	3
Tecnologie musicali***	2	2	2	2	2
Totale ore settimanali	32	32	32	32	32

* con informatica al primo biennio

** Biologia, Chimica, Scienze della Terra

*** insegnamenti disciplinati secondo quanto previsto dall'art. 13 comma 8.



I.P.S.S.A.S.
Istituto Professionale Servizi per la Sanità e l'Assistenza Sociale

UNA BREVE PREMESSA

L'I.P.S.A.S. forma lo studente nelle discipline sanitarie proiettandolo nel mondo del lavoro e universitario nell'ambito del settore paramedico. Si tratta di un indirizzo quinquennale, con diploma professionalizzante al termine del percorso, pensato come anello di congiunzione con il mondo del lavoro; il diplomato, infatti, ha la possibilità di inserirsi immediatamente nel mondo del lavoro senza necessità di proseguire gli studi. Gli studenti, una volta conseguito il diploma potranno, altresì, accedere a tutti i corsi di laurea con particolare riguardo a quelli socio-sanitari, medicina e scienze dei servizi sociali.



QUADRO ORARIO					
Discipline/Classi	I	II	III	IV	V
Lingua e letteratura italiana	4	4	4	4	4
Lingua inglese	3	3	2	2	2
Storia, cittadinanza e costituzione	1	1	2	2	2
Matematica	4	4	3	3	3
Diritto ed economia	2	2	-	-	-
Scienze motorie e sportive	2	2	2	2	2
Religione cattolica/Materia alternativa	1	1	1	1	1
Geografia	1	1	-	-	-
Sc. Integrate (Fisica/Chimica/Biologia)	3**	2**	-	-	-
Scienze umane e sociali	2+ 2*	1+ 2**	-	-	-
Metodologie operative	3+ 2*	3+ 2*	3	3	2
Seconda lingua straniera (Francese)	2	3	3	3	3
Tecnol. Informazione e Comunicazione	2**	3**	-	-	-
Igiene e cultura medico sanitaria	-	-	4	4	4
Psicologia generale e applicata	-	-	4	4	5
Diritto e legislazione socio-sanitaria	-	-	4	4	4
Totale ore settimanali	32	32	32	32	32

* ore in compresenza

** 2 ore con I.T.P.

UNA SCUOLA PER I GIOVANI



FONDI
STRUTTURALI
EUROPEI

pon
2014-2020



PER LA SCUOLA - COMPETENZE E AMBIENTI PER L'APPRENDIMENTO (FSE-FESR)



NOTTE NAZIONALE DEL LICEO CLASSICO



TEATRO IN LINGUA





MOBILITÀ INTERNAZIONALE



STAGE ALL'ESTERO





**COSA ASPETTI?
DIVENTA UNO DI NOI!**